Info MEF-EMPLOYEURS

N° 17 - MAI 2022

La clause sociale :
une réalité de terrain pour les entreprises attributaires de marchés publics

Les clauses sociales, l'opportunité locale d'insertion par l'emploi

Une entreprise, COLAS, un salarié et un conseiller en insertion professionnelle témoignent dans 2 vidéos (en moins de 2mn) de leur expérience concrète de la démarche. L'objectif est de montrer le point de vue et le vécu des acteurs qui réalisent ces clauses sociales.
Le 1er film vous montre le travail mené par les dispositifs d'insertion (ici, le PLIE du Cotentin) avec les demandeurs d'emploi pour construire un parcours en étape, monter des actions et positionner des candidats sur les offres d'emploi générées par les clauses sociales.
Le 2ème film vous montre la continuité de ce même parcours au sein d'une entreprise et l'intégration du bénéficiaire. Une clause sociale peut être l'occasion de diversifier les profils pour répondre à vos besoins, surtout sur des métiers en tension. La chargée de mission clause sociale vous conseille aussi sur l'ensemble des modalités de recrutement en local, des possibilités de formation.

La MEF du Cotentin anime le guichet unique des clauses sociales depuis 2007 sur notre territoire. Ces 15 années d'expérience ont permis à plus de 1200 personnes en parcours d'insertion de réaliser 571.000 heures de travail pour près de 40 maîtres d'ouvrages.
Nous avons voulu mettre en valeur l'engagement fort de près de 200 entreprises qui ont accueilli ces demandeurs d'emploi.

Ces vidéos sont directement visionnables sur notre chaine YouTube :
- Les clauses sociales, un parcours vers l'emploi durable lien
- Les clauses sociales, Colas un employeur impliqué lien
Vidéos réalisées par Pastille Prod

Les coups de pouce du trimestre

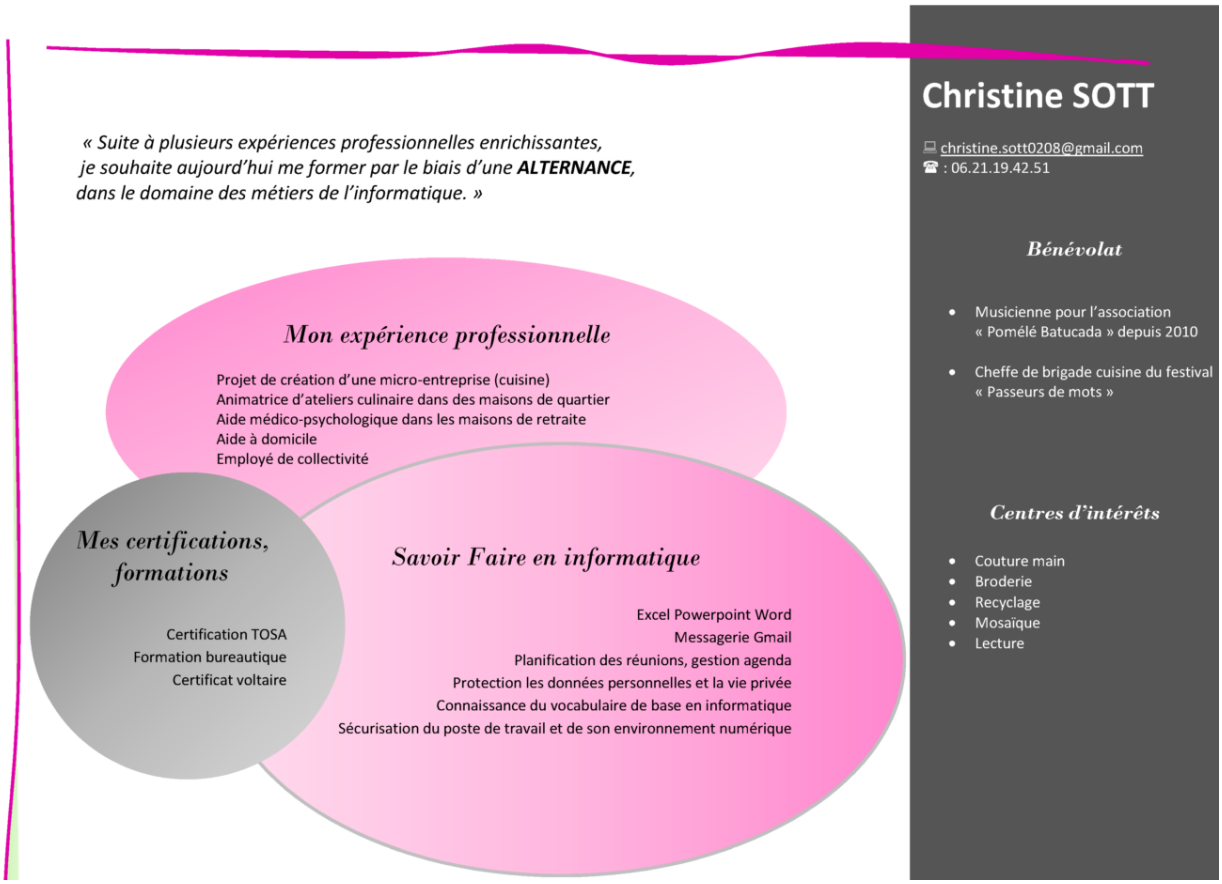

Léa suivie à la Mission Locale puis dans le cadre du programme, « L'industrie au féminin », recherche une entreprise qui pourra lui permettra de suivre une licence GRH en alternance.
Jeune femme dotée d'un excellent relationnel, enthousiaste et motivée, appréciant le travail d'équipe, nous ne pouvons que recommander sa candidature.

Vous vous en savoir plus sur son profil ou tout simplement disposer de son cv ? Vous pouvez contacter Jessica SALLENAVE, Chargée des relations entreprises à la Mission Locale du Cotentin jsallenave@mef-cotentin.com 02 33 01 64 67

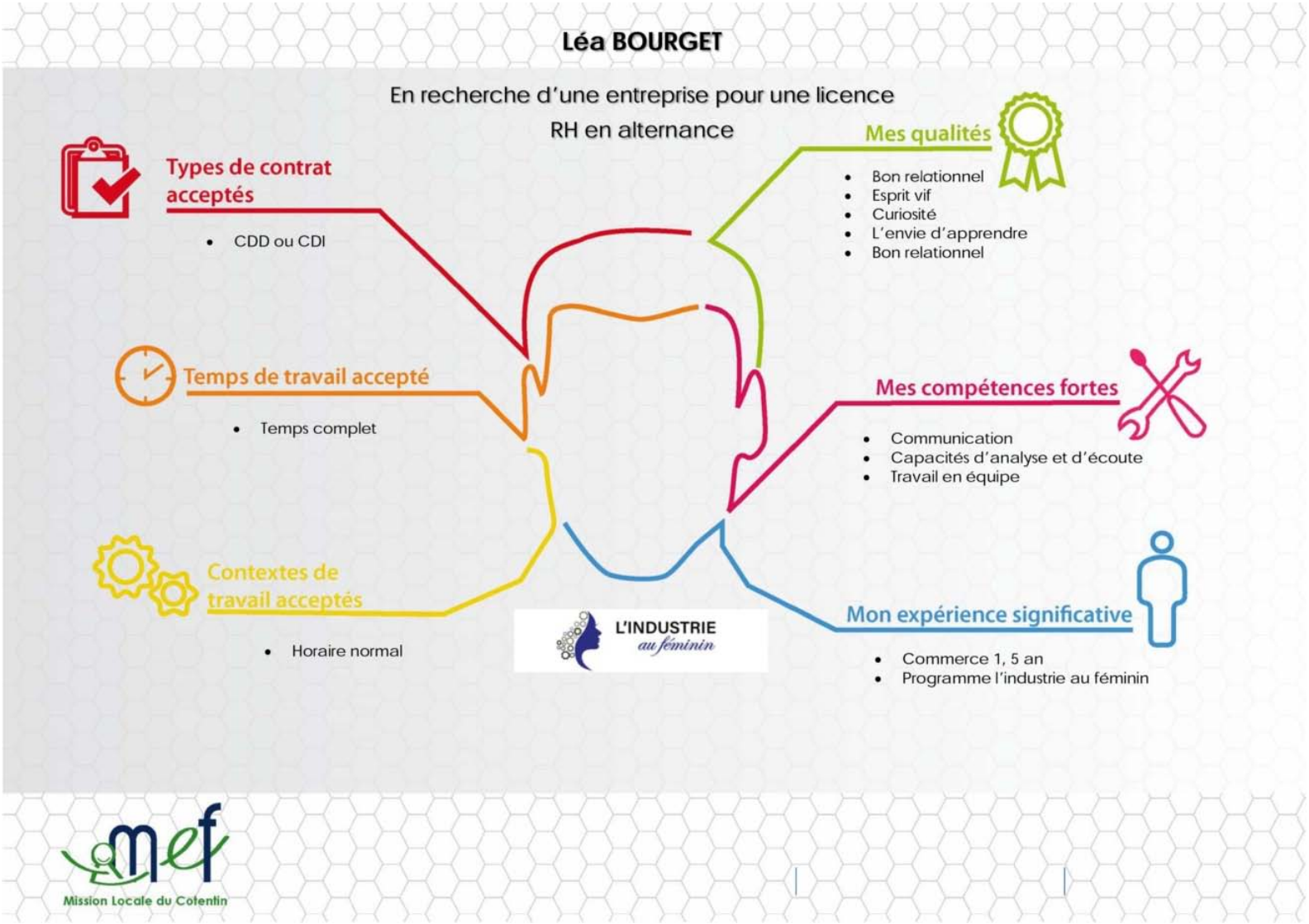

Le décryptage de l'experte RH

LOI SANTÉ AU TRAVAIL ce qui change au 31 mars 2022

Nouvelle définition du harcèlement sexuel dans le Code du travail, renforcement du suivi de la santé des salariés et de la prévention au sein des entreprises, augmentation de la durée de formation des élus du personnel.

La loi du 2 août 2021 pour renforcer la prévention en santé au travail est entrée en vigueur le 31 mars 2022.

Voici le point sur ses principales dispositions
https://www.service-public.fr/particuliers/actualites/A15606

LA MEF DU COTENTIN VOUS PROPOSE VOTRE PROCHAIN RENDEZ -VOUS RH EN PARTENARIAT AVEC LA CCI OUEST NORMANDIE

Le jeudi 02 juin de 9h00 à10h30

en présentiel et visio conférence

Solutionnez les conflits intergénérationnels en entreprise et activez les clés de la réussite.

- Vous êtes confrontés à **des tensions voir des conflits** au sein de votre entreprise ?
- Vous souhaitez **comprendre ce qui se passe dans ces situations ?**
- Vous voulez **activer des solutions pragmatiques** pour **résoudre ces problèmes relationnels** sources de dysfonctionnement impactant l'activité et les personnes ?

90' RH pour

- **Décoder** les sources des tensions entre les personnes et **rendre lisible** ce qui se joue pour chaque partie.
- **Acquérir des leviers managériaux** à activer pour **désamorcer et anticiper** ces situations.

Une attention particulière sera apportée à vos situations pour calibrer les solutions à votre contexte.

Intervention de Mme Sophie BARBOT SOAL Conseil

Pour information et inscription,
contacter Sylvie LE BERRIGAUD
sleberrigaud@mef-cotentin.com

Retrouvez-nous sur les réseaux sociaux

Plus de **4000** abonné·e·s suivent notre actualité sur **facebook**.
Vous pouvez également nous retrouver sur **twitter**, **Instagram** et **Linked'in** **youtube**

Maison de l'Emploi et de la Formation du Cotentin

1, rue d'Anjou - BP 81 - 50130 CHERBOURG-EN-COTENTIN
Tél. : 02.33.01.64.66 - ndewinter@mef-cotentin.com

Se désabonner | Gestion de l'abonnement
Votre adresse de messagerie est uniquement utilisée pour vous envoyer notre lettre d'information. Vous pouvez à tout moment vous désabonner en utilisant le lien ci-dessus.
En savoir plus sur la gestion de vos données et vos droits.

MailPoet